

Tapada das Necessidades - enquadramento

Corte longitudinal AA

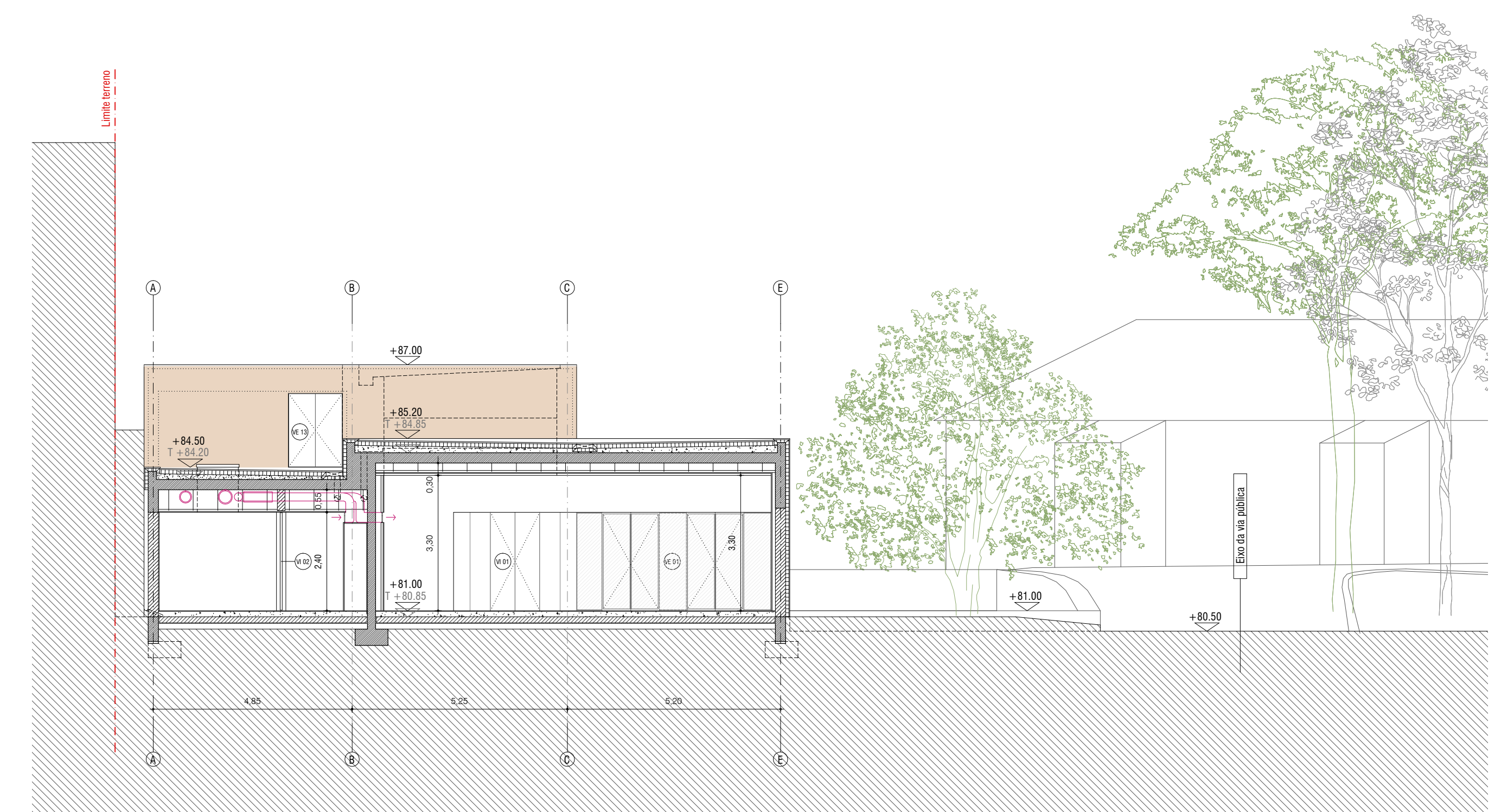

Corte transversal BB

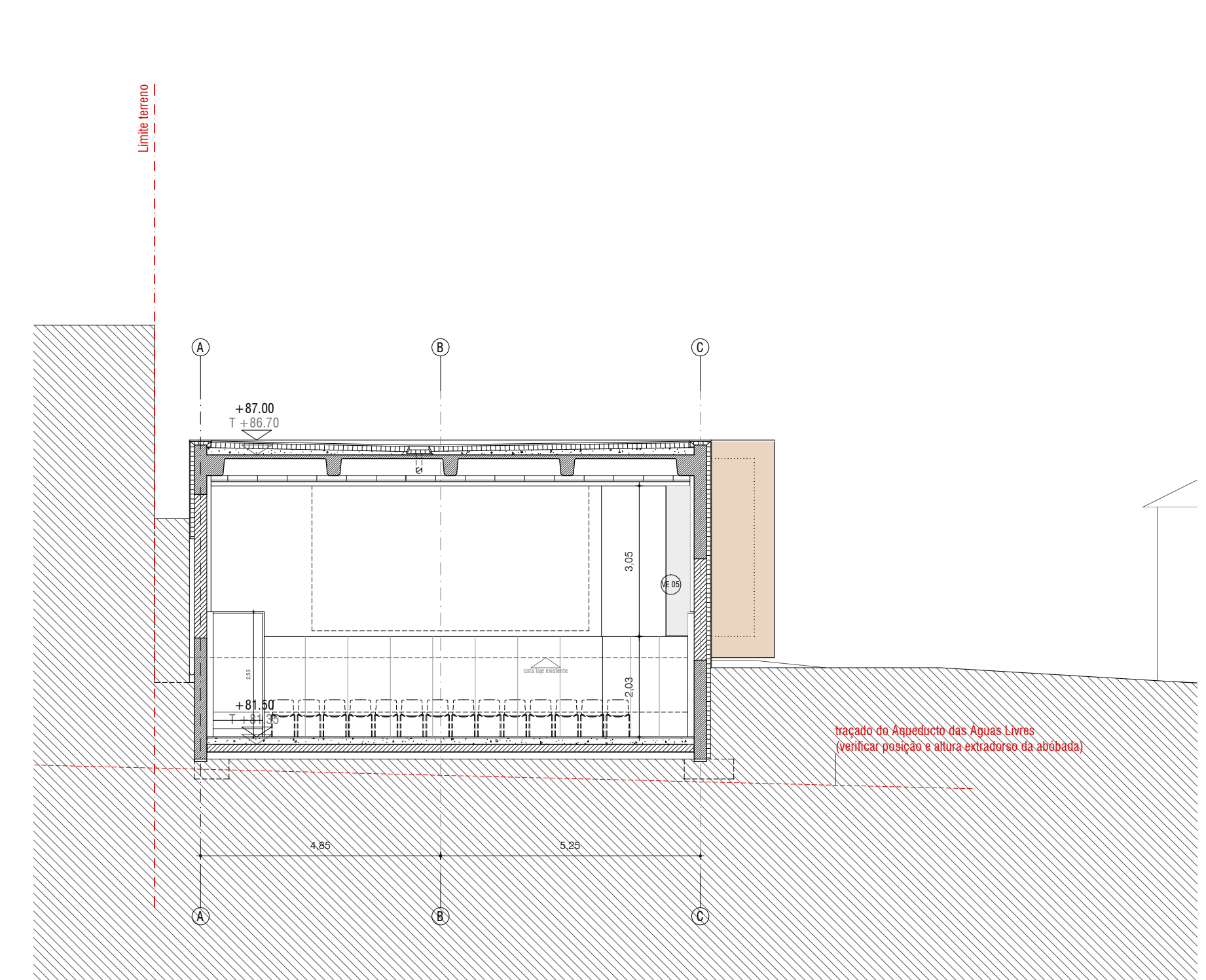

Corte transversal CC

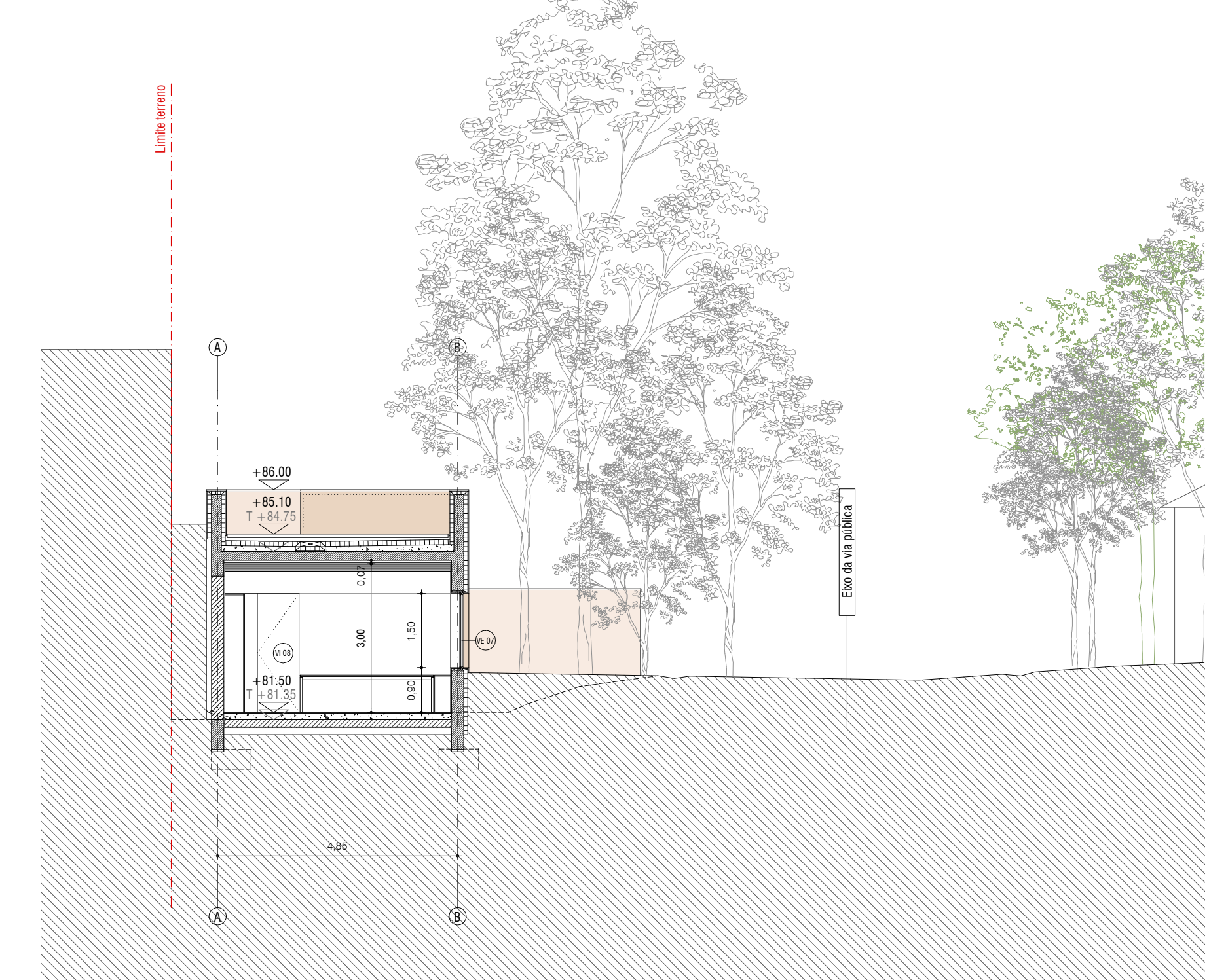

Corte transversal DD

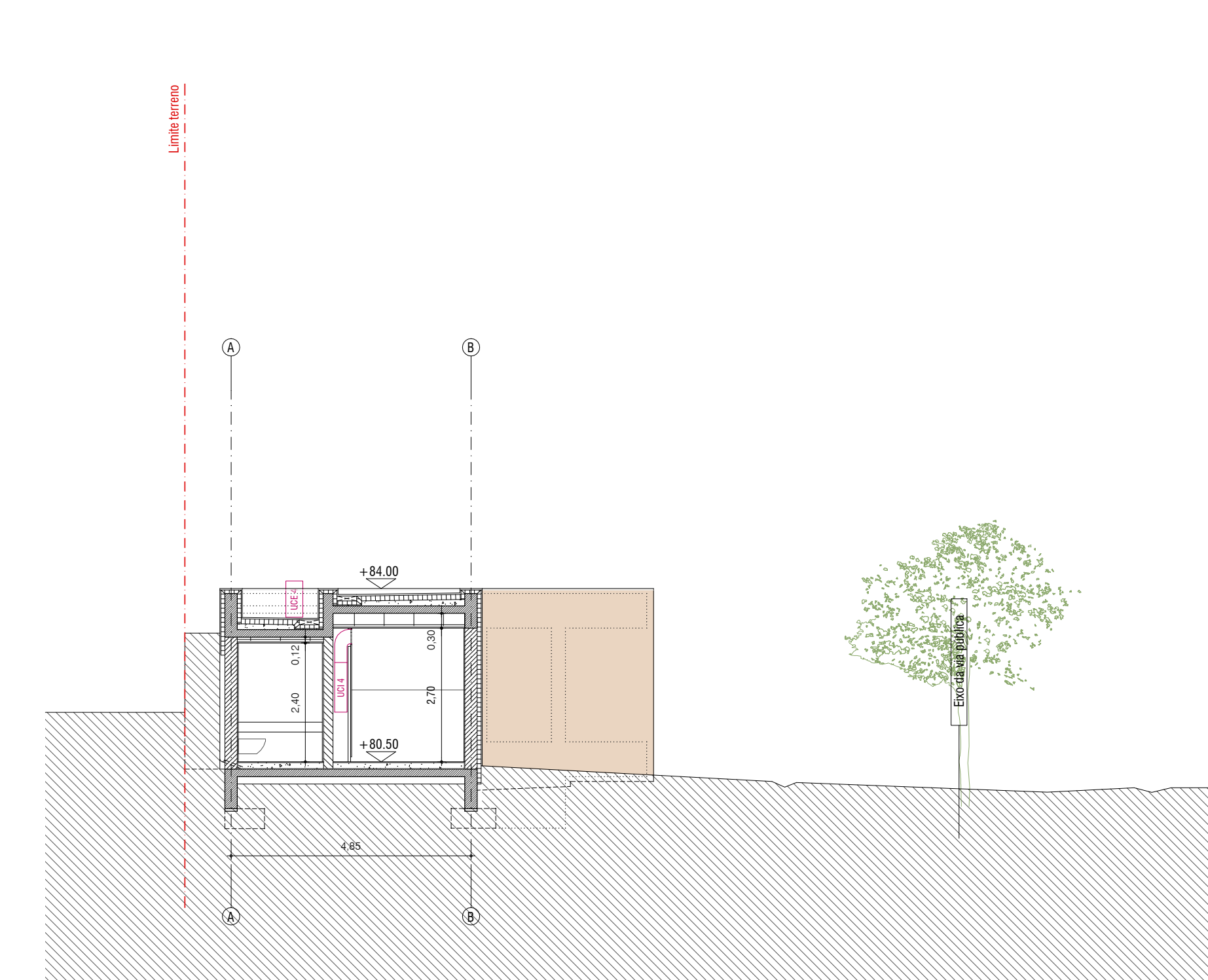

Corte transversal EE

Nota:
 Todas as medidas deverão ser confirmadas em obra.
 Todos os desenhos devem ser considerados juntamente com os desenhos gerais e de pormenor de arquitetura e de todas as especialidades.
 Qualquer erro, omissão ou discrepância entre desenhos de qualquer especialidade e de arquitetura deve ser partilhada as respectivas especialidades.
 O empreiteiro deverá apresentar desenhos de preparação de obra para aprovação.
 Todos os pormenores devem ser sempre testados em protótipo.

revisão	data	assunto	conteúdo

0.00 - Cota
 00 - Materiais

Banco de obra
Banana Café Emporium, Lda.

Projeto/Local
 Projecto para obras de reabilitação no âmbito da Concessão de Exploração de um conjunto de edifícios na Tapada das Necessidades, Lisboa

Adm. (Coordenador do projeto) Título do projeto
Pedro Reis Arquitecto - OA 6311 Execução

Disposição Escala
 NORTE-Edifício Multiusos 1:100

Proposta | Cortes AA - BB - CC - DD - EE Data
 Desenho nº Abril 2020

PE 5.02.05

Este documento é propriedade intelectual de PRV - Pedro Reis Arquitecto, Lda., não podendo ser reproduzido sem permissão autorizada.

