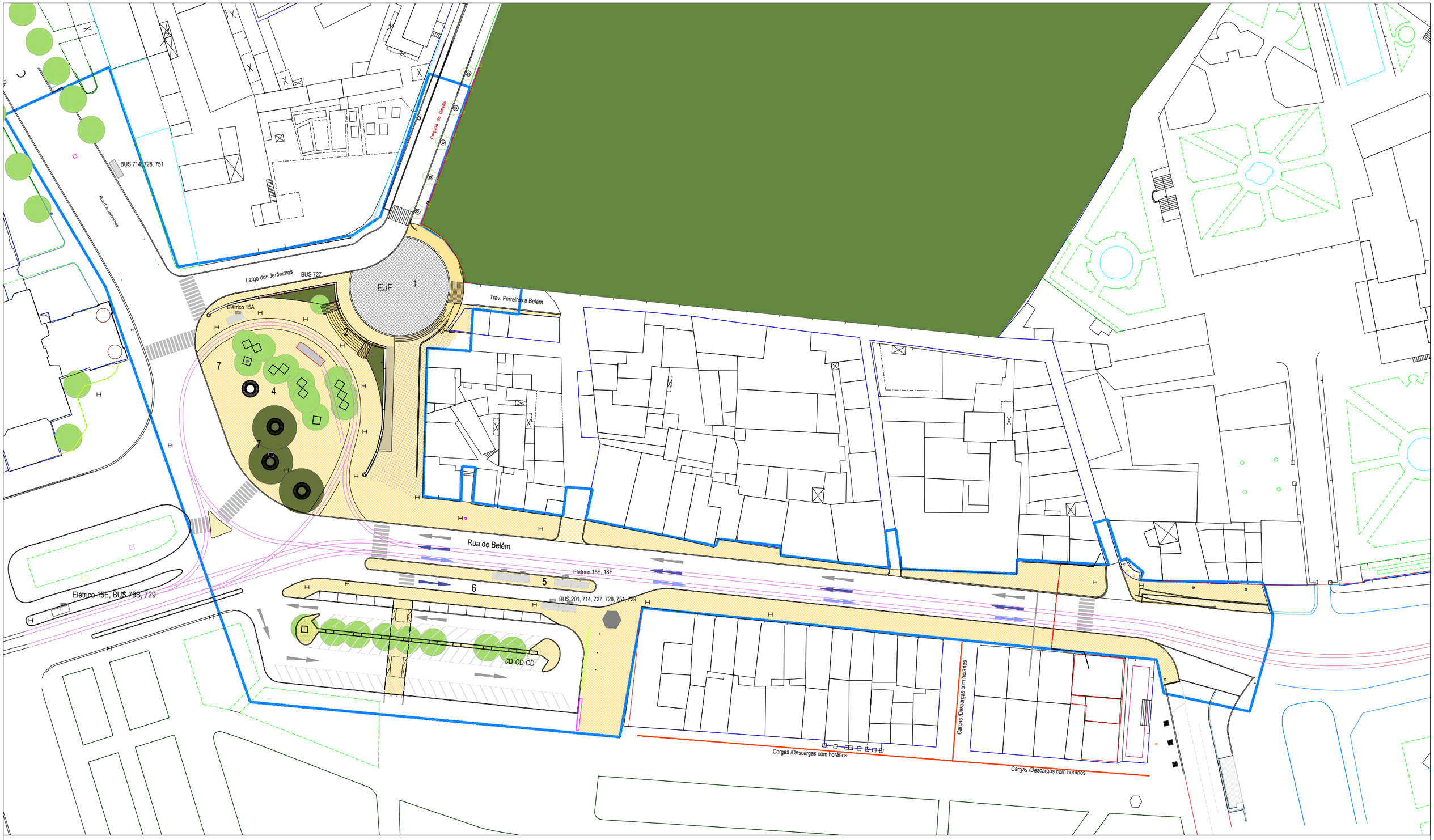

calçada miuda de vidraço (pedra de 5-7cm)

calçada de cubo gabro (cubo de 10cm)

calçada de cubo vidraço (cubo de 10cm)

lage de lioz estriada

calçada miuda mista gabro e vidraço

árvores existentes

árvores propostas

banco de madeira circular

curvas propostas

área de intervenção: 17 300m2

1 - Entrada Jardim Boânico Tropical (nova entrada para a nova imagem do Jardim)

2 - Bancadas com escadaria

3 - Rampa

4 - Largo do Elétrico 15

5 - Desdobramento das paragens Carris (separação do BUS e Elétrico)

6 - Ampliação de passeio (e incorporação da paragem BUS dentro do passeio)

7 - Arvoredo proposto (Pinheiros Mansos)

Paragem da Carris não deslocada

Paragem da Carris deslocada

Faixa TI

FaixaTP + acesso às garagens

Faixa BUS (TP)

Projeto de Espaço Público - Rua de Belém e Largo dos Jerónimos

Estudo Prévio
Plano Geral

Autoria: Maria do Rosário Salema - arquiteta paisagista

DESENHO N.º	**EP02**
DATA:	Jan. 2020
ESCALA:	1/500

CML/DMU/DEP/DGPEP

Coordenação Geral: Pedro Dinis - Arquiteto - Diretor de Departamento
Chefe de Divisão: Engenheira Sofia Dinis