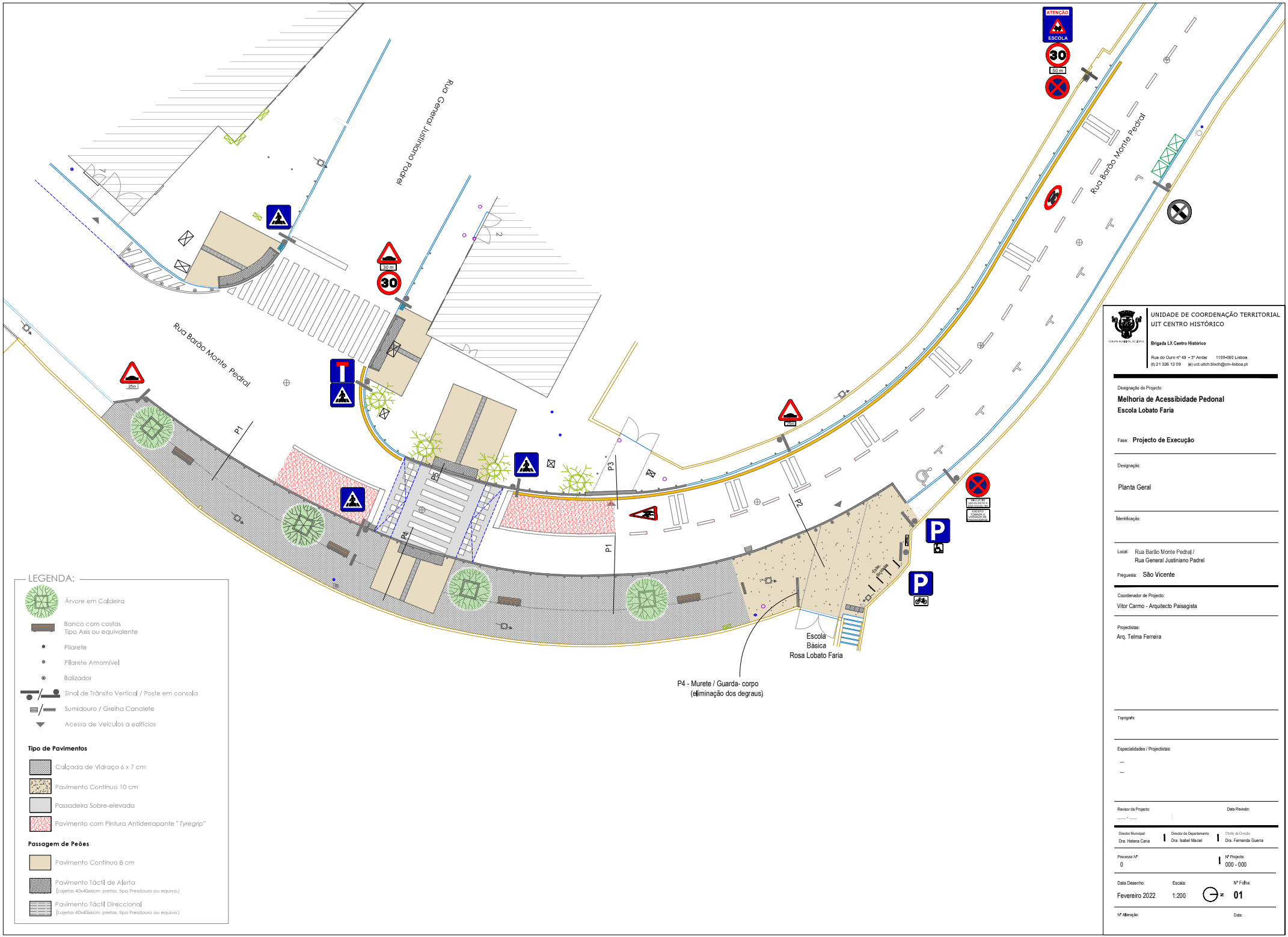

UNIDADE DE COORDENAÇÃO TERRITORIAL
UIT CENTRO HISTÓRICO

Brigada LX Centro Histórico

Rua do Ouro nº 49 – 3º Andar 1100-060 Lisboa
(t) 21 326 12 09 (e) uct.uitch.blxch@cm-lisboa.pt

Designação do Projecto:

Melhoria de Acessibidade Pedonal
Escola Lobato Faria

Fase: **Projecto de Execução**

Designação:

Planta Geral

Identificação:

Local: Rua Barão Monte Pedral /
Rua General Justiniano Padrel

Freguesia: São Vicente

Coordenador de Projecto:
Vitor Carmo - Arquitecto Paisagista

Projectistas:
Arq. Telma Ferreira

Topógrafo:

Especialidades / Projectistas:
--
--

Revisor de Projecto: Data Revisão:
..... - .....

Director Municipal: Dra. Helena Caria | Director do Departamento: Dra. Isabel Maciel | Chefe de Divisão: Dra. Fernanda Guerra

Processo Nº: 0 | Nº Projecto: 000 - 000

Data Desenho: Fevereiro 2022 | Escala: 1:200 | Nº Folha: 01

Nº Alteração: Data: