



# Jornada Mundial da Juventude

Plano e investimento

25 jan. 2023



## A JMJ realiza-se desde 1986

1ª em Roma | 15ª na Cidade do Panamá

## jan 2019

Papa anuncia, no Panamá, a realização da **16ª edição** em **Lisboa** em 2022

## abril 2020

Vaticano anuncia **adiamento** para **agosto de 2023**. A Conferência Episcopal estima que Lisboa venha a acolher **entre 1 e 2 milhões de peregrinos**

## setembro 2022

Acordo final entre **Fundação JMJ, Governo, CM Lisboa, CM Loures e CM Oeiras** sobre as responsabilidades operacionais e financeiras da JMJ

## Fundação JMJ

Promotor do evento

Acolhimento e Serviços relacionados com os peregrinos inscritos e voluntários

Decoração dos altares, palcos e recintos

Cenários dos eventos

Organização do Festival Mundial da Juventude (eventos paralelos)

## Governo

Plano de mobilidade

Plano de segurança

Plano de saúde

Host Broadcast

Torres Multimédia Parque Tejo

IS Parque Tejo

Centro de Reconciliação, Feira das Vocações (Belém)

Aluguer, montagem e desmontagem da ponte militar no Parque Tejo

## CML

Construção e infraestruturização do recinto principal do evento | **Parque Tejo-Trancão** para receber 1,5M de pessoas

- Recuperação do Aterro Sanitário de Beirolas
- Saneamento, abastecimento de água e de energia
- Ponte da ciclovia sobre o Rio Trancão
- Altar-Palco e recinto dos peregrinos

Construção do Altar-Palco no **Parque Eduardo VII**

- Missa de abertura
- Acolhimento do Santo Padre
- Via-Sacra

Produção integral dos 3 espaços principais do Festival da Juventude: **Terreiro do Paço, Alameda Dom Afonso Henriques e Parque da Belavista**

## Requisitos do promotor Fundação JMJ

- Capacidade em cima do palco para **2.000 pessoas**: 1000 bispos + 300 concelebrantes + 200 coro + 30 linguagem gestural + 90 orquestra + convidados, staff e equipa técnica
- **Visibilidade do palco para a maioria dos peregrinos**: estrutura elevada em 3 plataformas com altura de **9 m**
- **Dois elevadores** para mobilidade reduzida
- **Escadaria central** para acesso de jovens ao palco
- Área de implantação | **5.000 m2**

## Procedimento de contratação

- 1ª consulta a 7 empresas com valores das propostas entre 4,4 M€ e 8,4 M€
- Sessão de esclarecimentos e repetição da consulta às 4 empresas com as melhores propostas
- Última consulta às 2 empresas selecionadas com as melhores propostas, que correspondem às maiores empresas de construção em Portugal
- Definição do preço base do procedimento em 4,24 M€
- Seleção da empresa que apresentou a melhor proposta em todas as fases do procedimento

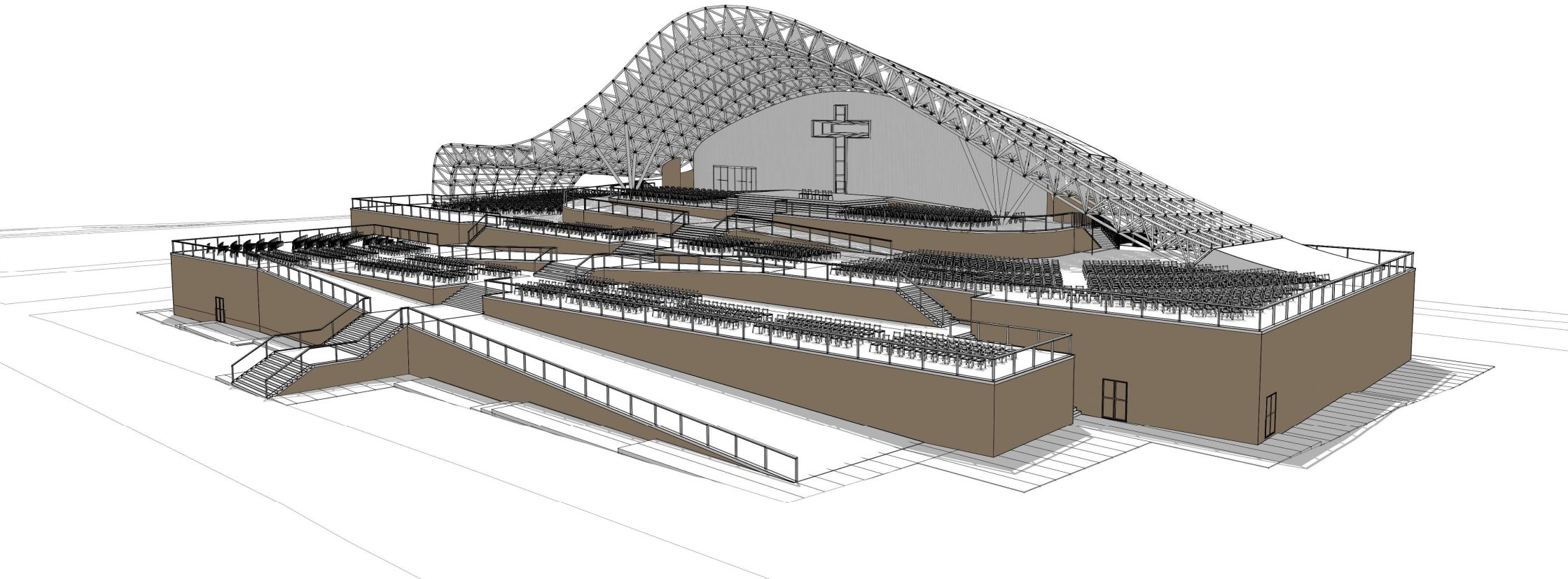











## Parque Urbano Tejo-Trancão

Estudos, projetos e fiscalização | 1,6 M€

Reabilitação do aterro sanitário de Beirolas | 7,1 M€

Ensaios e fundações | 1,06 M€

Altar-palco | 4,24 M€

Infraestruturas e equipamentos (ex: saneamento, abastecimento de água e eletricidade) | 3,3 M€

Ponte Pedonal sobre o Rio Trancão | 4,2 M€

**CUSTO TOTAL 21,5 M€ | INVESTIMENTO PARA O FUTURO 19 M€**

## Restantes recintos

*Parque Eduardo VII - Terreiro do Paço -  
Parque da Belavista - Alameda Dom Afonso  
Henriques*

- Palcos
- Iluminação
- Som
- Écrans
- WCs
- Baias
- Geradores
- Sinalética
- Segurança 24h
- Recolha de resíduos
- Brigadas de limpeza

## Investimento na cidade

Lisboa prepara-se para acolher **o maior evento da história do país.**

Reforço de **equipamentos, para a gestão da cidade**, nas seguintes áreas:

- Higiene Urbana
- Regimento de Sapadores Bombeiros
- Polícia Municipal
- Proteção civil

obrigado!

<https://youtu.be/zksiVLFf7XA>