



C	Alteração do Traçado solicitado na reunião com a DMAEV ocorrida a 14 de Janeiro 2026	2069-PE-CRR-VIA-001B	Jan. 2026	AS
B	Alteração do Traçado do km 0+000.000 ao 0+034.040 e no atravessamento da Av. Mar. Gomes da Costa km 0+142,000	2069-PE-CRR-VIA-001A	Julho 2025	AS
A	Alteração do Traçado na intersecção com o caminho pedonal previsto no projeto da "Passagem Pedonal sobre a Av. Alm. Gago Coutinho"	2069-PE-CRR-VIA-001	Maio 2025	AS
Rev	Descrição	Substitui	Data	Por

<p>ESCALA</p> <p>1:2000</p> <p>20 0 20 40 metros</p>	<p>DESIGNAÇÃO</p> <p>PLANTA DE LOCALIZAÇÃO</p>	<p>ESPECIALIDADE</p> <p>Rede Viária</p> <p>DATA</p> <p>MAIO 2025</p> <p>DESENHO N.º</p> <p>2069-PE-CRR-VIA-001C</p>
--	--	--

<p>CLIENTE</p>	<p>PROJETISTA</p> <p>A1 V2</p> <p>ENGENHARIA ARQUITECTURA URBANISMO</p>	<p>PROJETO</p> <p>ELABORAÇÃO DE PROJETOS COM VISTA À PROMOÇÃO DA MOBILIDADE E ORDENAMENTO DO ESTACIONAMENTO NA CIDADE DE LISBOA</p> <p>FASE</p> <p>PROJETO DE EXECUÇÃO</p> <p>LOCAL</p> <p>Rotunda do Relógio</p>	<p>PROJETO</p> <p>Engº Fernando Silva</p> <p>DESENHO</p> <p>Ana Soares</p> <p>VERIFICOU</p> <p>Engª Rosa Soares</p>
----------------	---	---	---

OS DESENHOS CONSTANTES DO PROJETO SÃO PROPRIEDADE INTELECTUAL DA ALVA - ENGENHARIA CIVIL ARQUITECTURA, LDA. E NÃO PODEM SER REPRODUZIDOS, PARCIALMENTE OU TOTALMENTE, SEM AUTORIZAÇÃO. RESERVAMOS TODOS OS DIREITOS PARA LEGISLAÇÃO EM VIGOR. SECRETARIA Nº 43/2018.

mod.02/2025

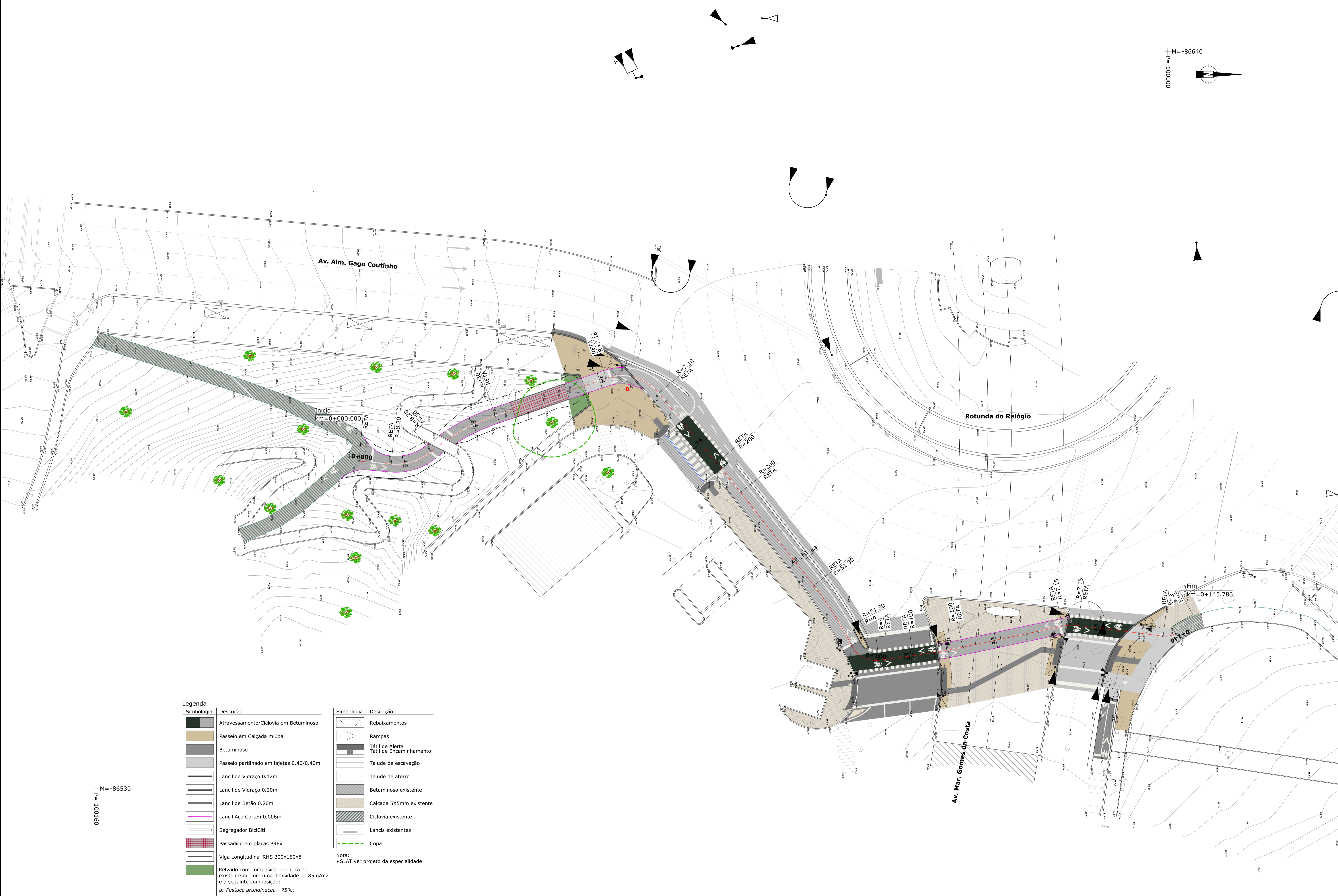

000001=d M=-86640

091001=d M=-86530

Simbologia	Descrição	Simbologia	Descrição
[Symbol]	Atravessamento/Ciclovia em Betuminoso	[Symbol]	Rebaixamentos
[Symbol]	Passelo em Calçada miúda	[Symbol]	Rampas
[Symbol]	Betuminoso	[Symbol]	Tátil de Alerta
[Symbol]	Passelo partilhado em lajetas 0,40/0,40m	[Symbol]	Tátil de Encaminhamento
[Symbol]	Lancil de Vidraço 0,12m	[Symbol]	Talude de escavação
[Symbol]	Lancil de Vidraço 0,20m	[Symbol]	Talude de aterro
[Symbol]	Lancil de Betão 0,20m	[Symbol]	Betuminoso existente
[Symbol]	Lancil Aço Corten 0,006m	[Symbol]	Calçada 5X5mm existente
[Symbol]	Segregador BiciCiti	[Symbol]	Ciclovia existente
[Symbol]	Passadiço em placas PRFV	[Symbol]	Lancil existentes
[Symbol]	Viga Longitudinal RHS 300x150x8	[Symbol]	Copa
[Symbol]	Relvado com composição idêntica ao existente ou com uma densidade de 85 g/m ² e a seguinte composição: a. Festuca arundinacea - 75%; b. Lolium perenne - 20%; c. Poa pratensis - 5%.		

Nota:
• SLAT ver projeto da especialidade

Rev	Descrição	Substitui	Data	Por
C	Alteração do Traçado solicitada na reunião com a DMAEV ocorrida a 14 de Janeiro 2026.		Jan. 2026	AS
B	Alteração do Traçado do km 0+000.000 ao 0+034.040 e no atropelamento da Av. Mar. Gomes da Costa km 0+142.000.		Julho 2025	AS
A	Alteração do Traçado na intersecção com o caminho pedestre previsto no projeto da "Passagem Pedonal sobre a Av. Alm. Gago Coutinho"		Mai 2025	AS

ESPECIALIDADE	Rede Viária
DATA	MAIO 2025
PROJETO Nº	2069-PE-CRR-VIA-002C